



Steve Perryman
Sport Travel



InnebandyVM iTsjeckia Praha Desember2008

Innebandy VM



- **Reisefakta:**
 - Avreise fredag 12/12
 - Hjemreise mandag 15/12

 - Fly tur/retur Oslo - Praha
 - 3 netter, dobbelt/twinrom eller enkeltrom på Ibis Prague Old Town
 - Frokost på hotellet
 - Transport, buss t/r flyplass
 - Transport, buss t/r O2 Arena
 - Kampbilletter til lørdag og søndag

 - **Pris:** kr. 6 000;- / person (del i twinrom)
 kr. 6 750;- / person (i enkeltrom)



VM 2008

- **Kamper:**



- **Lørdag 13 desember**

- 10:10 Match om 7:e plass

- 13:10 Finale B-VM

- 16:10 Semifinale 1

- 19:10 Semifinale 2

- **Søndag 14 desember**

- 11:10 Match om 5:e plass

- 13:10 Match om 3:e plass

- 16:10 VM-Finale

- **Øvrigt:**

- Fredagskveld – "Velkomsttreff" – med enkel bespising / drikke.
Vi får besøk av innebandy profiler som gir oss noen ekspert tips
foran sluttspillet.





Flytider



Fly tur / retur Oslo/Gardermoen - Praha

Utreise fredag 12 desember, 2008

DY 1504 Oslo - Praha 11:10 - 13:15

Hjemreise mandag 15 desember, 2008

DY 1505 Praha - Oslo 13:45 - 15:50





Ibis Prague Old Town

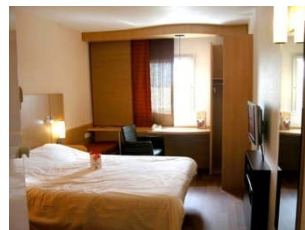

- Hotel Ibis Old Town ligger i hjertet av Praha, med mange restauranter og barer i nærheten. Torget i gamlebyen, det jødiske kvartalet og Wenceslas torg ligger alle kun 5 minutters spasertur unna. Nærmeste undergrunnsstasjon - Namesti Republiky (5 min unna)
- Adresse: Na Porici 5, 11000 Prague, Czech Republic
- Tel : (+420)2/66000999 Fax : (+420)2/66000660

O2 Arena

The O₂ arena



- **Navn:** O2 arena
- **Byggår:** Mars 2004
- **By:** Praha, Tsjekkia
- **Kapasitet:** ca 18,000 tilskuere

Adresse: Ocelářská Street No. 460/2, Prague 9

Kontakt

Jan Serenander

tlf: +47 23 19 60 70

dir: +47 23 19 60 73

mob:+47 90 92 19 99

Mail: jan.serenander@steveperryman.no